ARCHIVES
DÉPARTEMENTALES
DE LA MAYENNE

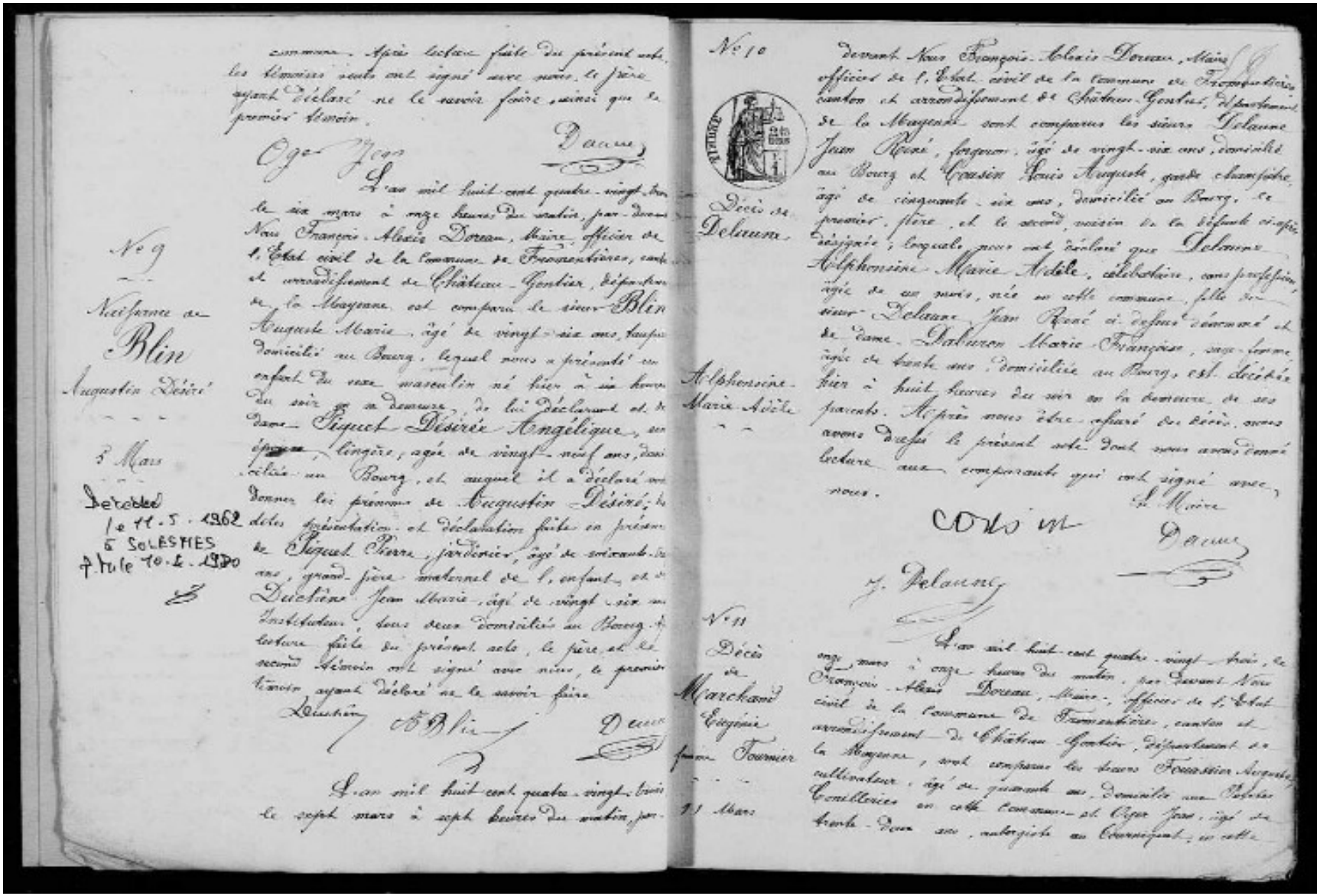

commune. Après lecture faite du présent acte, les témoins seuls ont signé avec nous, le père ayant déclaré ne le savoir faire, ainsi que le premier témoin.

Oger Jean — Daune

N° 9

Naissance de Blin Augustin Désiré

5 Mars

Décédé le 11.5.1962 à SOLESMES 7 Juin 10.4.1920

L'an mil huit cent quatre-vingt-trois le six mars à onze heures du matin, par-devant Nous François-Alexis Doreau, Maire, officier de l'Etat civil de la Commune de Fromentières, canton et arrondissement de Château-Gontier, département de la Mayenne est comparu le sieur Blin Auguste Marie, âgé de vingt-six ans, tapissier, domicilié au Bourg, lequel nous a présenté un enfant du sexe masculin né hier à six heures du soir en sa demeure, de lui déclarant et de dame Piquet Désirée Angélique, son épouse, lingère, âgée de vingt-neuf ans, domiciliée au Bourg, et auquel il a déclaré vouloir donner les prénoms de Augustin Désiré; les dites présentation et déclaration faite en présence de Piquet Pierre, jardinier, âgé de soixante-deux ans, grand-père maternel de l'enfant, et de Duchêne Jean Marie, âgé de vingt-six ans, instituteur, tous deux domiciliés au Bourg. Après lecture faite du présent acte, le père et le second témoin ont signé avec nous, le premier témoin ayant déclaré ne le savoir faire.

Duchêne — A. Blin — Daune

L'an mil huit cent quatre-vingt-trois le sept mars à sept heures du matin, par-

N° 10

Décès de Delaune Alphonsine Marie Adèle

devant Nous François-Alexis Doreau, Maire, officier de l'Etat civil de la Commune de Fromentières, canton et arrondissement de Château-Gontier, département de la Mayenne sont comparus les sieurs Delaune Jean René, forgeron, âgé de vingt-six ans, domicilié au Bourg et Cousin Louis Auguste, garde champêtre, âgé de cinquante-six ans, domicilié au Bourg, le premier, père, et le second, voisin de la défunte ci-après désignée; lesquels nous ont déclaré que Delaune Alphonsine Marie Adèle, célibataire, sans profession, âgée de un mois, née en cette commune, fille du sieur Delaune Jean René ci-dessus dénommé et de dame Daburon Marie Françoise, sage-femme, âgée de trente ans, domiciliée au Bourg, est décédée hier à huit heures du soir en la demeure de ses parents. Après nous être assuré du décès, nous avons dressé le présent acte dont nous avons donné lecture aux comparants qui ont signé avec nous.

Le Maire

Cousin — Daune

J. Delaune

N° 11

Décès de Marchand Eugénie femme Fournier

11 Mars

L'an mil huit cent quatre-vingt-trois, le onze mars à onze heures du matin, par devant Nous François-Alexis Doreau, Maire, officier de l'Etat civil de la Commune de Fromentières, canton et arrondissement de Château-Gontier, département de la Mayenne, sont comparus les sieurs Fouassier Auguste, cultivateur, âgé de quarante ans, domicilié aux Petites Tonilleries en cette commune et Oger Jean, âgé de trente-deux ans, aubergiste au Courniquet, en cette

Contexte : Collection de copies numériques de registres paroissiaux et d'état civil des communes de Daon à Fromentières (actes et tables) > Fromentières > Registres d'actes
4 E 116/17 - 1883-1888 — 1883/1888 — 6 — Ark ID : ark:/37963/r9727rkbpfdk/f6